

**TRÄGERVEREIN  
ESAF 2019 ZUG**  
Paul Bachmann

**OK-PRÄSIDENT**  
Heinz Tännler

**PRÄSIDIALAUSSCHUSS**

VORSITZ: HEINZ TÄNNLER  
 OK-Vizepräsident: Paul Bachmann  
 OK-Vizepräsident: Hans Peter Müller  
 Geschäftsführer: Thomas Huwyler  
 Projektleiter: Patrick Sommer  
 Vertreter ESV: Rolf Gasser  
 Kommunikation: Freddy Trütsch  
 Botschafter: Harry Knüsel

**VERTRETUNGEN**

VORSITZ: HANS PETER MÜLLER  
 ESV\*: Peter Achermann  
 Korporation Zug\*: Urban Keiser  
 Zug Tourismus\*: Patrizia Hofstetter  
 Stadt Zug\*: Martin Würmli  
 Gemeinden: Andreas Hotz  
 Quartier ZUGWEST: Uta Pfulg/Pascale Schmid  
 Landbewirtschafter: Philipp Freimann  
 Familiengärten: Martin Fassbind

\*Beisitzer erweiterte Geschäftsleitung

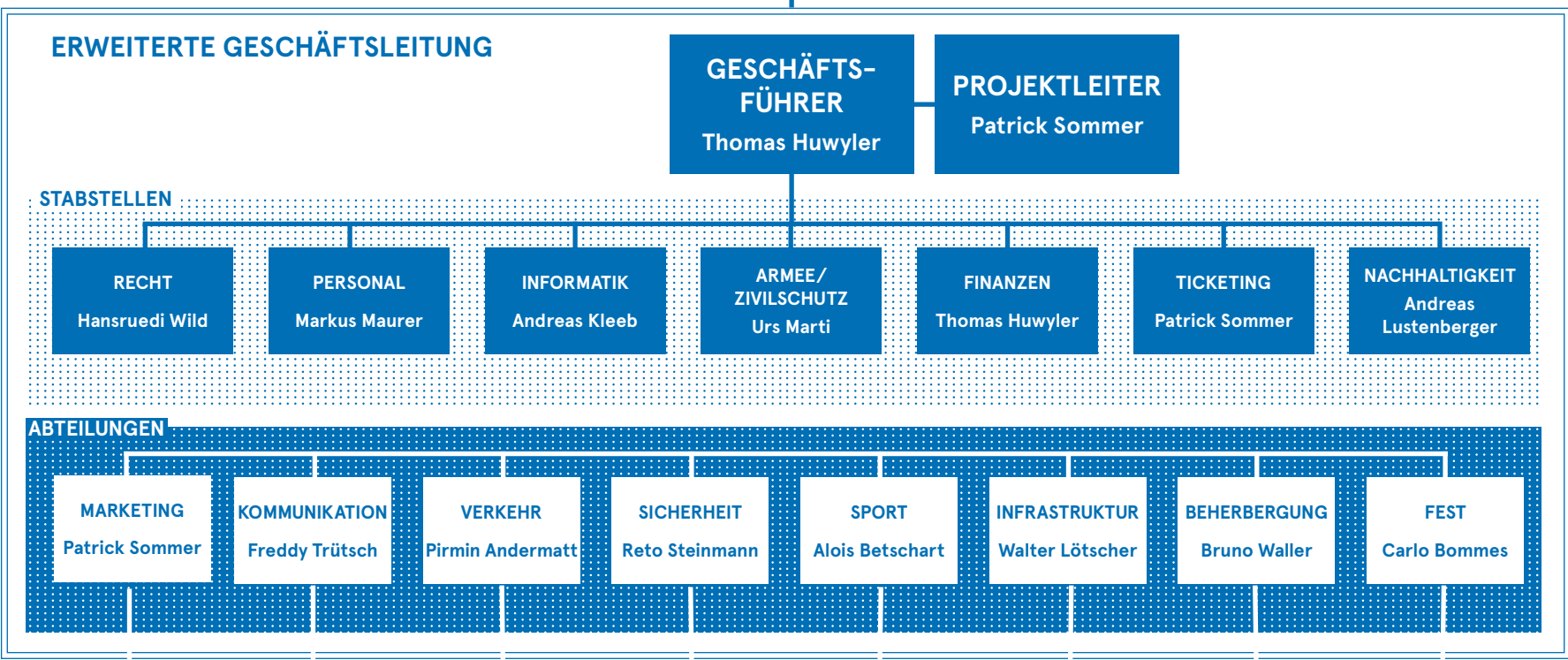

WERBUNG Martin Stoll	VISUELLER AUFTRITT Martin Stoll	VERKEHRS-PLANUNG Jorma Waltisberg	SICHERHEITS-PLANUNG Erich Scherer	SCHWINGEN Daniel Bucher	BAU Franz Aebli	HOTELLERIE Josef Huwyler	GASTRONOMIE Simon Haldemann
SPONSORING Patrick Sommer	MEDIEN Freddy Trütsch	ÖFFENTLICHER VERKEHR Pirmin Andermatt	POLIZEI Sepp Käppeli	RECHNUNGS-BÜRO Josef Reichmuth	PLANUNG Mario Vonplon	MASSEN-UNTERKÜNFTE Urs Nussbaumer	MARKTSTÄNDE Barbara Neff
GABEN Kurt Häfliger*		INDIVIDUAL-VERKEHR Patrick Stöcklin	FEUERWEHR Matthias Bollmann	STEINSTOSSEN Beat Keiser	ELEKTRO Roger Bühler	CAMPING Leo Annen	UNTERHALTUNG Carlo Bommès
HOSPITALITY Martin Stoll		FUSSGÄNGER Rolf Beeler	SANITÄT Matthias Winistörfer		ENTSORGUNG Reto Hürlimann		GÄSTE/EMPFANG Paul Bachmann
		TRANSPORT-ZENTRALE Markus Strickler	BEWILLIGUNGEN Michael Häcki		LIEGEN-SCHAFTEN Karl Linggi		
		ANLIEFERUNG Markus Meisinger	PRIVATE SICHERHEIT Tom Grütter		TIEFBAU Karl Bürgler		
		VERKEHRS-SIGNALETIK Christoph Oswald			SANITÄR Markus Niedermann		
		AREAL-SIGNALETIK Luca Otth			BAUSTELLEN-FÜHRUNGEN Brigitte Huwyler		
		ANWOHNER Gregor Bruhin					

\* Mitglied erweiterte Geschäftsleitung