

**TRÄGERVEREIN
ESAF 2019 ZUG**
Paul Bachmann

OK-PRÄSIDENT
Heinz Tännler

PRÄSIDIALAUSSCHUSS
VORSITZ: HEINZ TÄNNLER
OK-Vizepräsident: Paul Bachmann
OK-Vizepräsident: Hans Peter Müller
Geschäftsführer: Thomas Huwyler
Projektleiter: Patrick Sommer
Vertreter ESV: Rolf Gasser
Kommunikation: Freddy Trütsch
Botschafter: Harry Knüsel

VERTRETUNGEN
VORSITZ: HANS PETER MÜLLER
ESV*: Peter Achermann
Korporation Zug*: Urban Keiser
Zug Tourismus*: Patrizia Hofstetter
Stadt Zug*: Martin Würmli
Gemeinden: Peter Hausheer
Quartier ZUGWEST: Uta Pfulg/Pascale Schmid
Landbewirtschafter: Philipp Freimann
Familiengärten: Martin Fassbind
 *Beisitzer erweiterte Geschäftsleitung

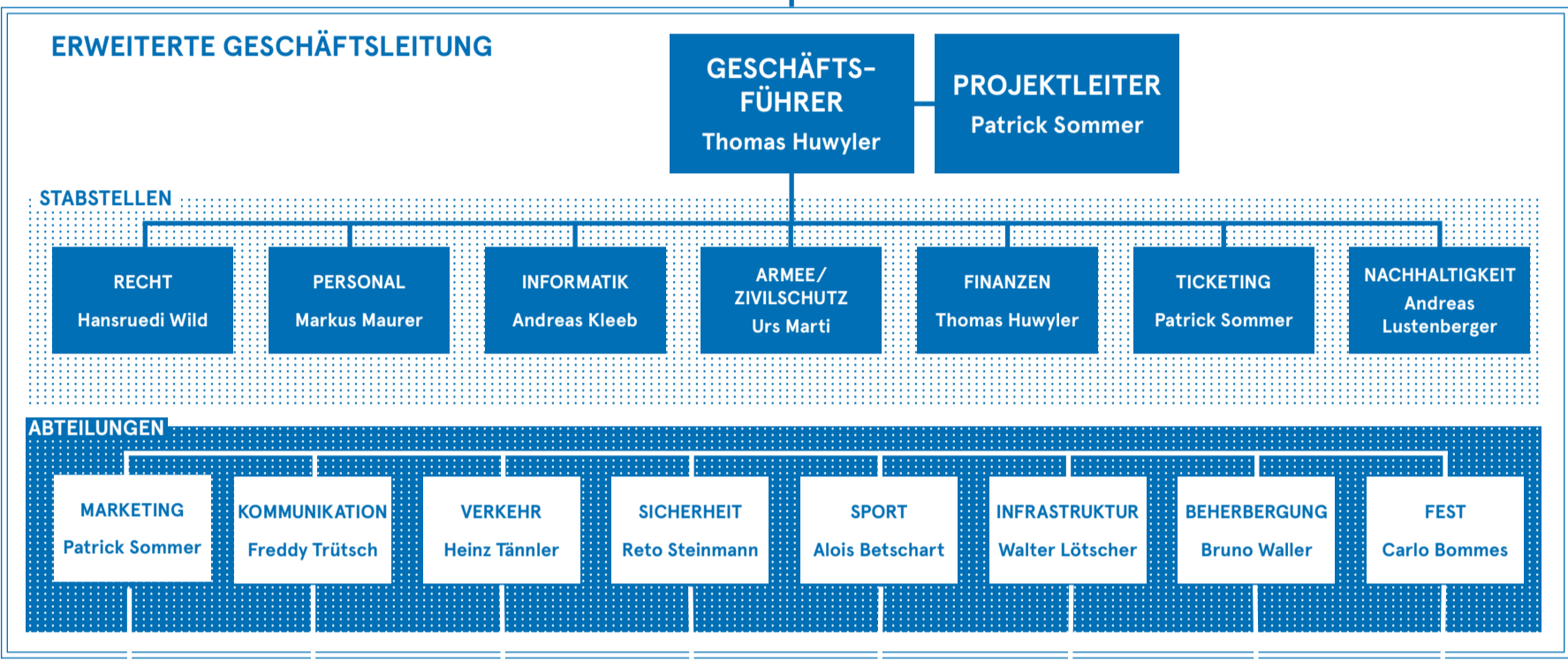

WERBUNG Martin Stoll	VISUELLER AUFTRITT Martin Stoll	VERKEHRS-PLANUNG Jorma Waltisberg	SICHERHEITS-PLANUNG Erich Scherer	SCHWINGEN Daniel Bucher	BAU Franz Aebli	HOTELLERIE Josef Huwyler	GASTRONOMIE Simon Haldemann
SPONSORING Patrick Sommer	MEDIEN Freddy Trütsch	ÖFFENTLICHER VERKEHR Philip C. Brunner	POLIZEI Sepp Käppeli	RECHNUNGS-BÜRO Josef Reichmuth	PLANUNG Mario Vonplon	MASSEN-UNTERKÜNFTE Urs Nussbaumer	MARKTSTÄNDE Barbara Neff
GABEN Kurt Häfliger*		INDIVIDUAL-VERKEHR Patrick Stöcklin	FEUERWEHR Matthias Bollmann	STEINSTOSSEN Beat Keiser	ELEKTRO Roger Bühler	CAMPING Leo Annen	UNTERHALTUNG Carlo Bommes
HOSPITALITY Martin Stoll		FUSSGÄNGER Rolf Beeler	SANITÄT Matthias Winistörfer		ENTSORGUNG Reto Hürlimann		GÄSTE/EMPFANG Paul Bachmann
		TRANSPORT-ZENTRALE Markus Strickler	BEWILLIGUNGEN Melanie Müller		LIEGEN-SCHAFTEN Karl Linggi		
		ANLIEFERUNG Markus Meisinger	PRIVATE SICHERHEIT Tom Grütter		TIEFBAU Karl Bürgler		
		VERKEHRS-SIGNALETIK Christoph Oswald			SANITÄR Markus Niedermann		
		AREAL-SIGNALETIK Luca Otth			BAUSTELLEN-FÜHRUNGEN Brigitte Huwyler		
		ANWOHNER Gregor Bruhin					

* Mitglied erweiterte Geschäftsleitung